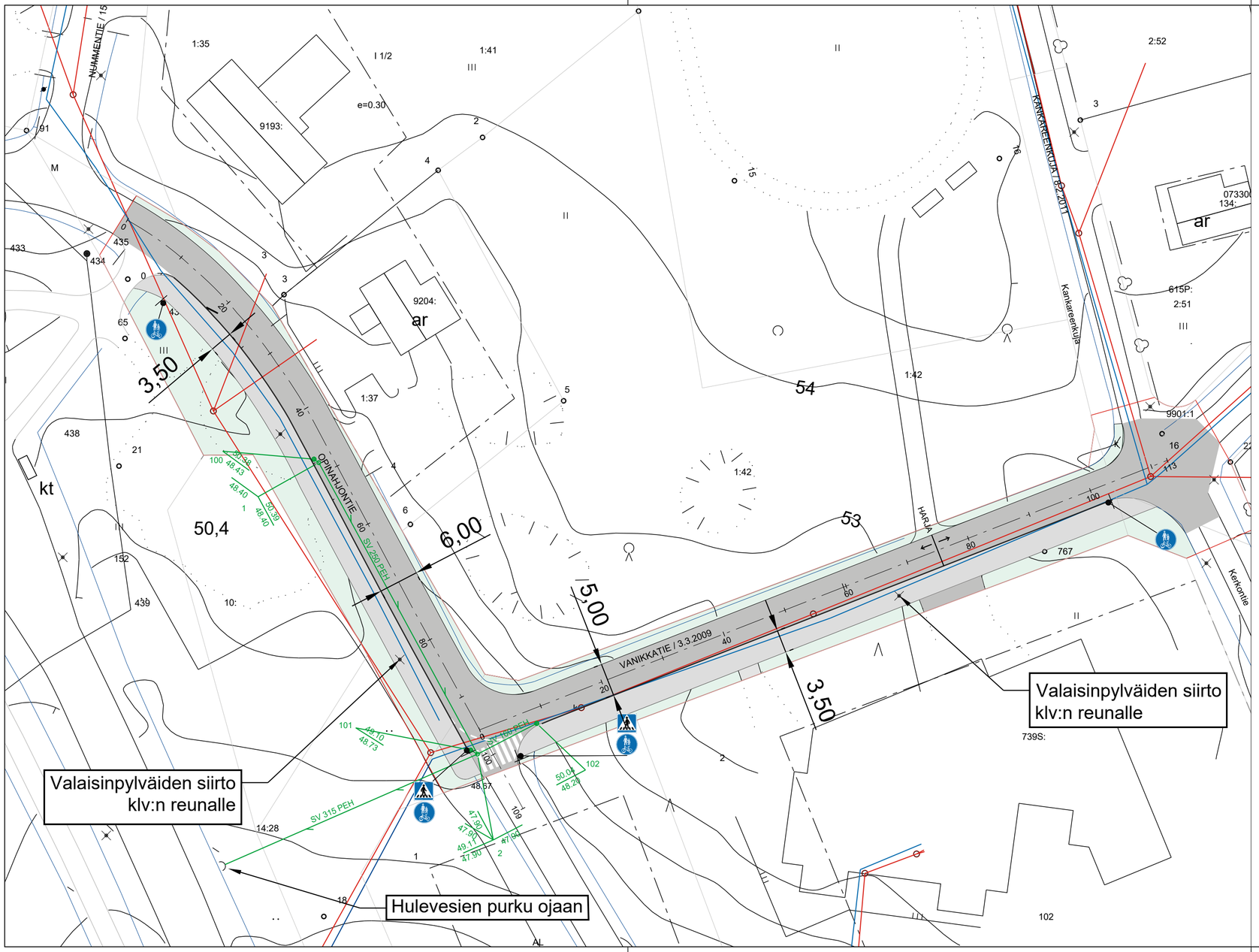

Piirustus

OPINAHJONTIEN SEKÄ VANIKKATIEN (VÄLILLÄ OPINAHJONTIE-KANKAREENKUJA) KATUSUUNNITELMA

ASEMAPIIRROS

Suhde	Suunn./Piirt.	Muutos
1:500	M.Söderholm	

Päiväys	Hyväksytty kaup.keh. ltk:ssa
5.1.2022	

SALON KAUPUNGIN KAUPUNKIKEHITYSPALVELUT
YLEISTEN ALUEIDEN YLLÄPITO JA KEHITTÄMINEN
Hornintie 2-4, 24800 Halikko, Puh. 02-7781

Liittyvän piirustuksen nro

ARKISTONRO